

NUOVO CATASTO EDILIZIO URBANO

(R. DECRETO-LEGGE 13 APRILE 1939, N. 452)

Planimetria dell'immobile situato nel Comune di NEMBRO

Via ROMA n. 1

Ditta **F.LLI CORTESI - GIOVANNI - ANNA - GIUSEPPINA**

Allegata alla dichiarazione presentata all'Ufficio Tecnico Ebrale di BERGAMO Scheda N.° M/B4201

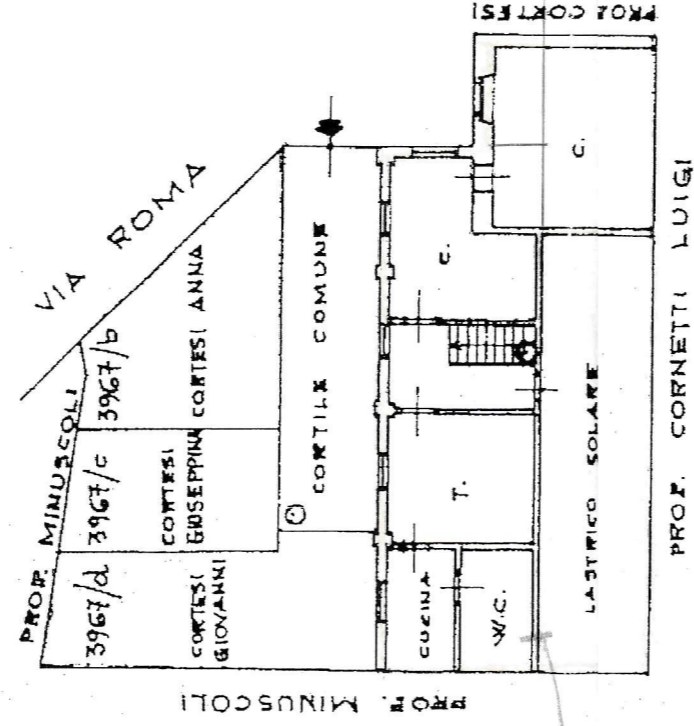

SECONDO PIANO h. 2.80

ORIENTAMENTO



SCALA DI 1: 200

Spazio riservato per le annotazioni d'ufficio

DATA 17-1-72
PROT. N.° 181

DATI DEL CATASTO TERRENI DOVE È SORTA LA NUOVA COSTRUZIONE

Numero della partita	91
Sezione o Comune censuario	NEMBRO
Foglio	B/c
Numero di mappa	3967
Subalterno	a

Compilata dal GEOM. CLAUDIO GIOVANELLI

Iscritto all'Albo dei GEOMETRI della Provincia di BERGAMO

DATA 12-1-1972

Firma: *Cornetti Luigi*

LA TECNICA

Catasto del Fabbricati - Situazione al 08/05/2018 - Comune di NEMBRO(F864) - < Foglio: 19 Particella: 3967 - Subalterno 3 >
VIA ROMA n. 1 piano: T-1;