

NUOVO CATASTO EDILIZIO URBANO

(R. DECRETO-LEGGE 13 APRILE 1939, N. 657)

Planimetria dell'immobile situato nel Comune di **NEMBRO** Via **ROMA** n° **1**
Ditta **F.LLI CORTESI - GIOVANNI - ANNA - GIUSEPPINA**
Allegata alla dichiarazione presentata all'Ufficio Tecnico Erariale di **BERGAMO** Scheda N.° **M/84204**

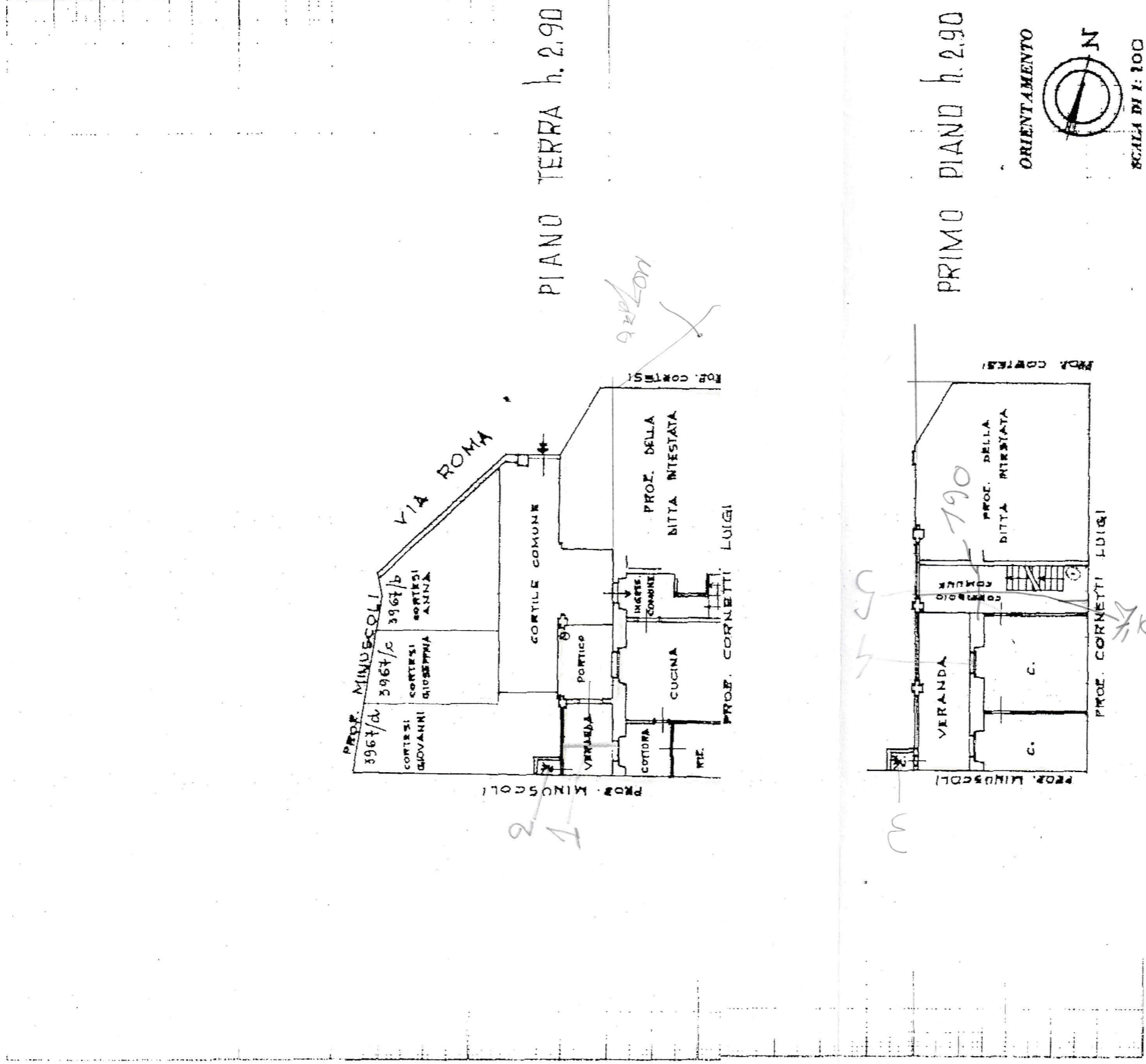

| | | | |
|---|------------------|---|----------------------------------|
| Spazio riservato per le annotazioni d'ufficio | | DATI DEL CATASTO TERRENI DOVE È SORTA LA NUOVA COSTRUZIONE | |
| DATA 17-1-72 | PROT. N.° 184 | Numero della partita Sezione o Comune censuario Foglio Numero di mappa Subalterno | 91 NEMBRO B/c 3967 a |

Compilata dal GEOM. **CLAUDIO GIOVANELLI**
(Titolo, nome e cognome del tecnico)
Iscritto all'Albo dei GEOMETRI della Provincia di BERGAMO
DATA 12-1-1972
Firma: *[Signature]*

LA TECNICA