

REGOLARIO  
n. 2 - C. 2, 3 - 211



MINISTERO DELLE FINANZE  
DIREZIONE GENERALE DEL CATASTO E DEI SERVIZI TECNICI ERARIALI

Mod. B (Nuovo Catasto Edilizio Urbano)

Lire  
20

# NUOVO CATASTO EDILIZIO URBANO

(R. DECRETO-LEGGE 19 APRILE 1959, N. 459)

Planimetria dell'immobile situato nel Comune di Nembro Via S. JAVIA

Ditta NOVELLI AMADIO

Allegata alla dichiarazione presentata all'Ufficio Tecnico Erariale di Bergamo

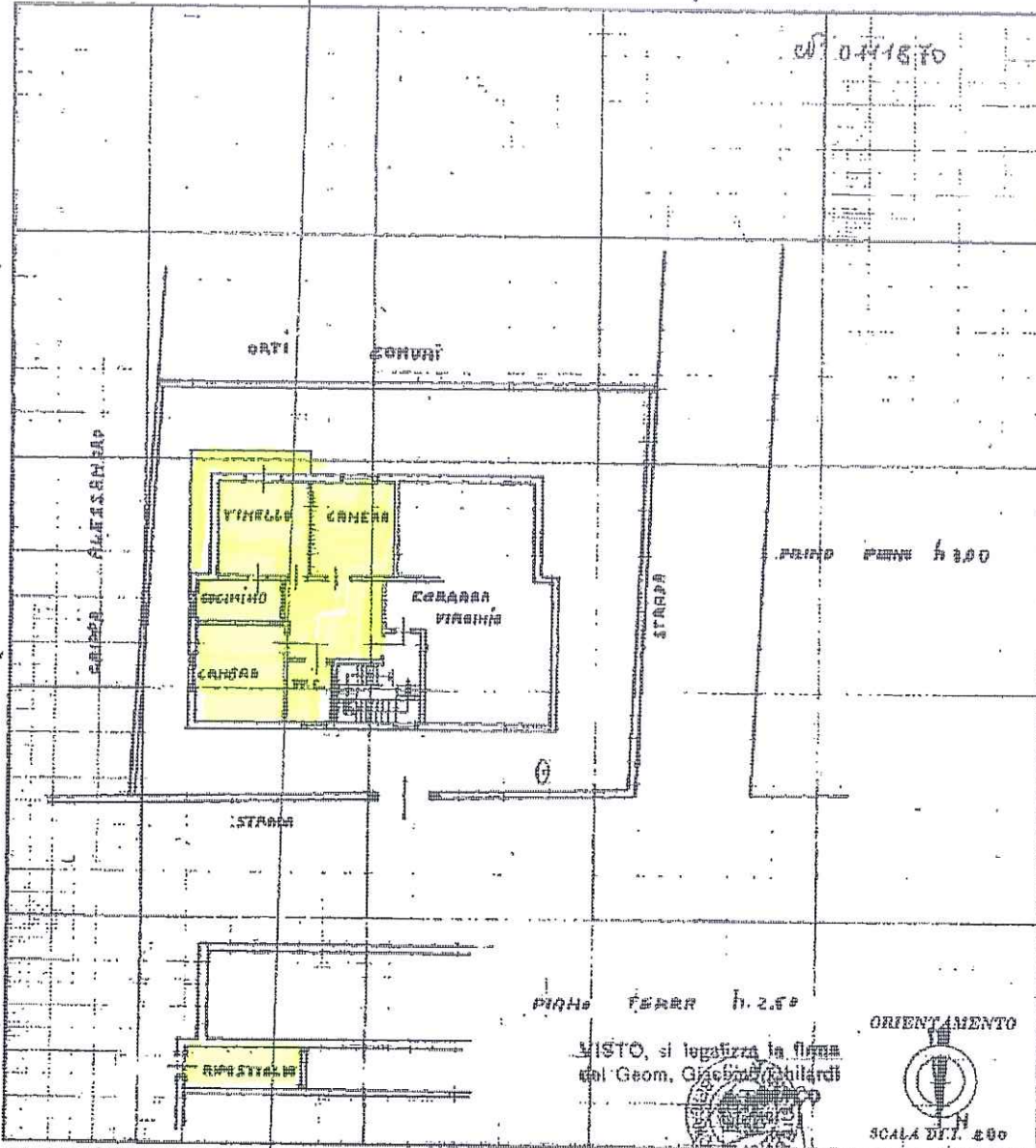

SPAZIO RISERVATO PER LE ANNOTAZIONI D'UFFICIO

DATA  
PROF. N°

- 3 AGO. 1961

117

Compilata dal Geom. Giacomo Ghilardi  
 Iscritto all'Albo dei Geometri  
 della Provincia di Bergamo  
 Data 21/7/61  
 Firma:

Catasto dei Fabbricati - Situazione al 19/06/2021 - Comune di NEMBRO (F864) - < Foglio: 19 - Particella: 5007 - Subalterno: 3 >  
VIA GIOSUE CARDUCCI n. 7 piano: 1;

Ultima planimetria in atti

**Agenzia del Territorio  
CATASTO FABBRICATI  
Ufficio Provinciale di  
Bergamo**

Dichiarazione protocollo n. 000267485 del 20/08/2002

Planimetria di u.i.u. in Comune di Nembro

Via Carducci

civ. 11

Identificativi Catastali:

Sezione:

Foglio: 19

Particella: 5010

Subalterno:

Compilata da:  
Ghilardi Mauro

Iscritto all'albo:  
Geometri

Prov. Bergamo

N. 2771

Scheda n. 1

Scala 1:200

PIANTA P. TERRA  
H. 2,15

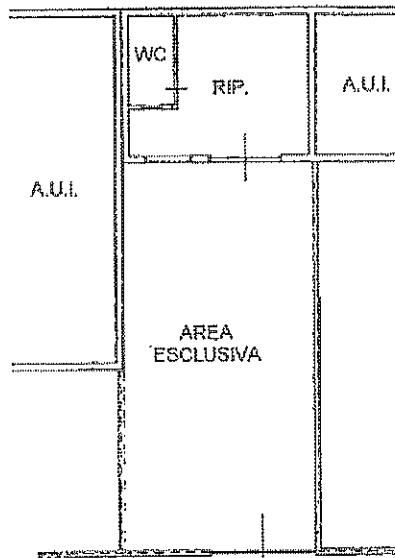

Ultima planimetria in atti

Data: 19/06/2021 - n. T46988 - Richiedente: CTTNNN55D08B666J

Totale schede: 1 - Formato di acquisizione: A4(210x297) - Formato stampa richiesto: A4(210x297)

Catasto dei Fabbricati - Situazione al 19/06/2021 - Comune di NEMBRO (F864) - < Foglio: 19 - Particella: 5010 - Subalterno: 0 >  
VIA GIOSUE CARDUCCI n. 11 piano: 1;