

**Agenzia delle Entrate**  
**CATASTO FABBRICATI**  
**Ufficio Provinciale di**  
**Bergamo**

Dichiarazione protocollo n. \_\_\_\_\_ del \_\_\_\_\_  
Comune di Nembro  
Via Giuseppe Garibaldi

civ. 15

Identificativi Catastali:  
Sezione:  
Foglio: 19  
Particella: 132  
Subalterno: 7

Compilata da:  
Rota Eugenio  
Iscritto all'albo:  
Geometri  
Prov. Bergamo

N. 1970

planimetria  
f. scheda n. 1      Scala 1:200

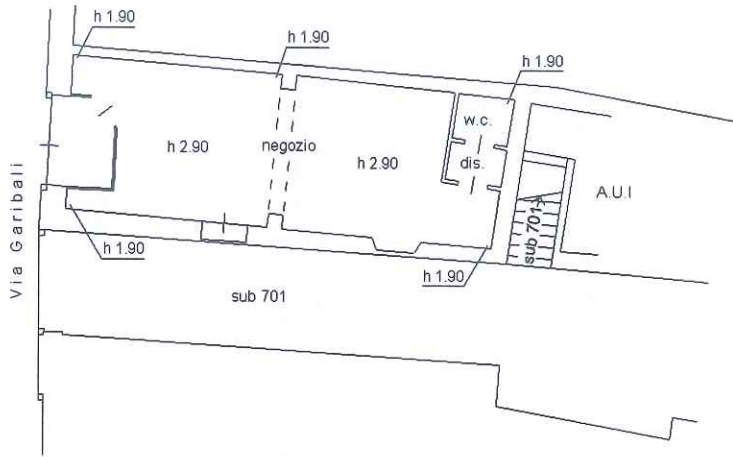

PIANO TERRA



← NORD

*S. Rossi (Apposto)*