

MODULARIO
V. - Cat. S.F. - 315

Mod. B (Nuovo Catasto Edilizio Urbano)

NUOVO CATASTO EDILIZIO URBANO

(R. DECRETO-LEGGE 13 APRILE 1971, N. 652)

Planimetria dell'immobile situato nel Comune di NEMBRO Via Mons. Bilabini
 Ditta BERTULETTI MARGHERITA n. ARDESIO 122-A-1901 L. 131
 Allegata alla dichiarazione presentata all'Ufficio Tecnico Erariale di BERGAMO Scheda N.° M-37656

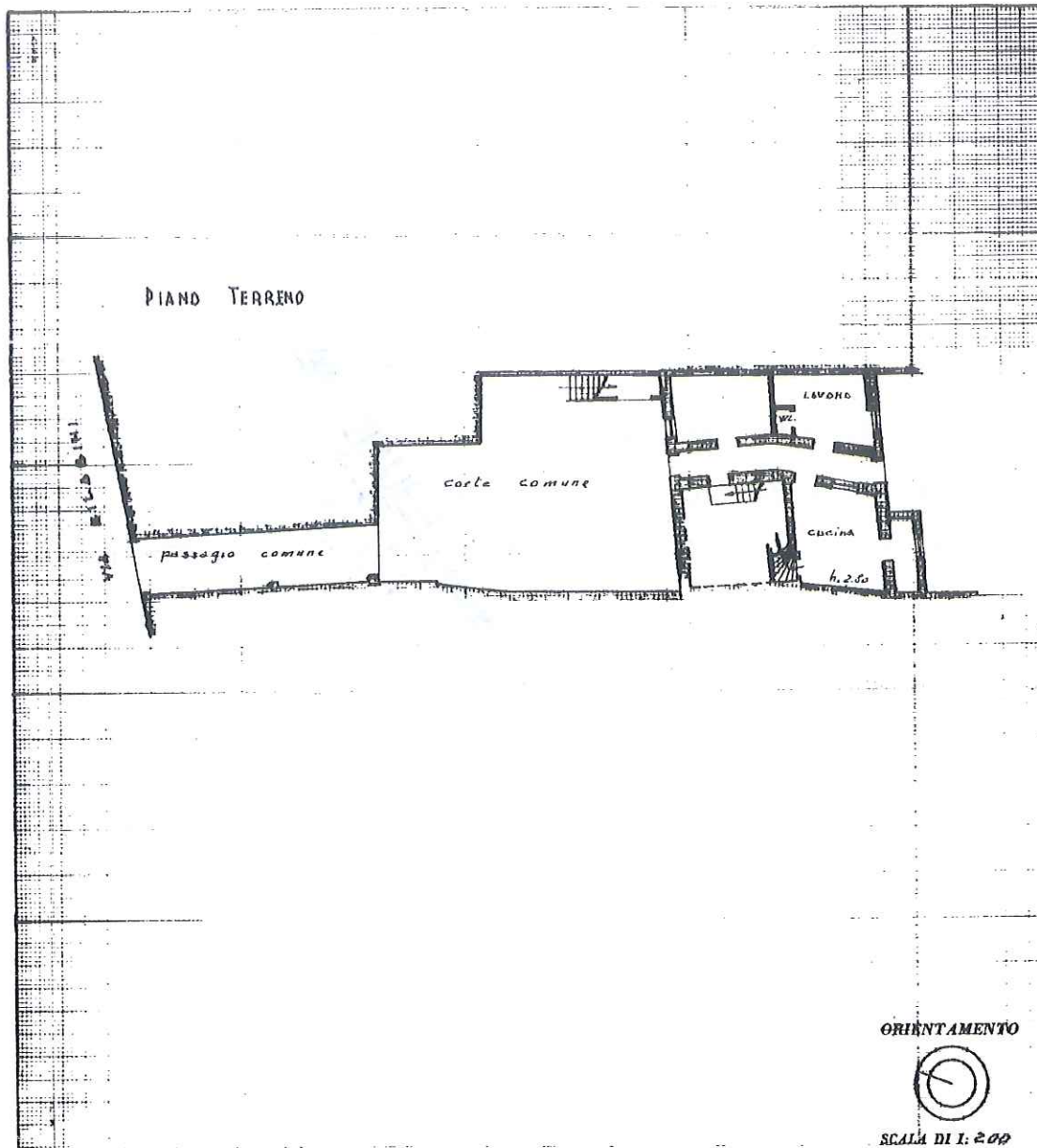

ORIENTAMENTO



SCALA DI 1:200

Spazio riservato per le annotazioni d'ufficio	DATI DEL CATASTO TERRENI DOVE È SORTA LA NUOVA COSTRUZIONE
DATA <u>17.11.71</u> PROT. N.° <u>3193</u>	Numero della partita _____ Sezione o Comune censuario _____ Foglio _____ Numero di mappa _____ Subalterna _____

Compilata dal _____
(Firma/segno o sigillo del tecnico)

Iscritto all'Albo de _____
 della Provincia di _____

DATA 5 Aprile 1971

Firma: gaom. sola. conch.

ICA Bg

10 metri

Catasto dei Fabbricati - Situazione al 23/11/2023 - Comune di NEMBRO(F864) - < Foglio 19 - Particella 4783 - Subalterno 1 >
 VIA MONSIGNOR GIULIO BILABINI n. 33 Piano T

Ultima planimetria in atti

MODULARIO
F. - Col. S.T. - 315

Mod. B (Nuovo Catasto Edilizio Urbano)

NUOVO CATASTO EDILIZIO URBANO

(R. DECRETO-LEGGE 13 APRILE 1959, N. 652)

Planimetria dell'immobile situato nel Comune di NEMBRO Via BILABINI 33
Ditta BERTULETTI MARGHERITA n. ARDESIO il 22-8-1901
Allegata alla dichiarazione presentata all'Ufficio Tecnico Erariale di BERGAMO Scheda N.° M-37660

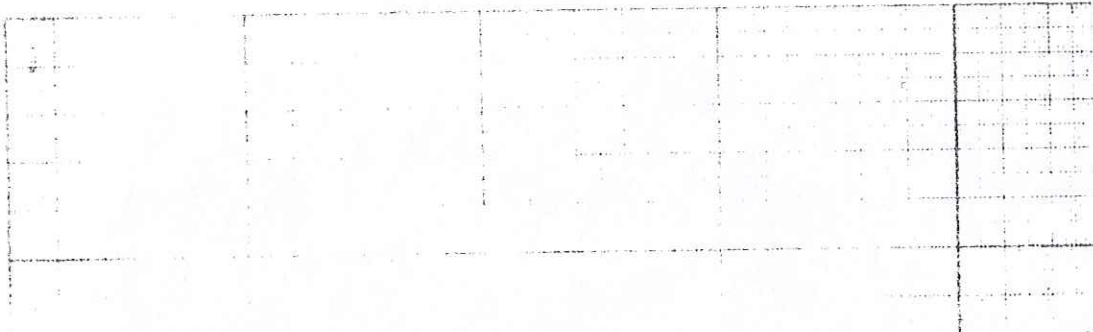

PIANO SECONDO

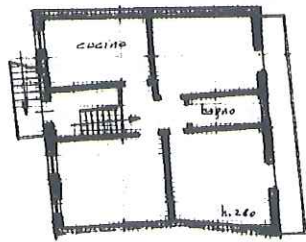

ORIENTAMENTO



SCALA DI 1: 200

Spazio riservato per le annotazioni d'ufficio	DATI DEL CATASTO TERRENI DOVE È SORTA LA NUOVA COSTRUZIONE	
DATA <u>17-4-71</u>	Numero della partita	
PROT. N.° <u>3195</u>	Sezione o Comune censuario	
	Foglio	
	Numero di mappa	
	Subalterna	

Compilata dal _____
(Titolo, nome e cognome del tecnico)

Iscritto all'Albo de _____
della Provincia di _____

DATA 5 Aprile 1971

Firma: geom. Paolo Corbelli

Ultima planimetria in atti ICA Bg

MODULARIO
F. - Cat. S.F. - 315

NUOVO CATASTO EDILIZIO URBANO

(R. DECRETO LEGGE 13 APRILE 1958, N. 652)

Planimetria dell'immobile situato nel Comune di NEMBRO Via BILABINI 33
 Ditta BERTULETTI MARGHERITA n. ARDESIO d. 22-8-1901 MARIO
 Allegata alla dichiarazione presentata all'Ufficio Tecnico Erariale di BERGAMO Scheda N.° M-376.59

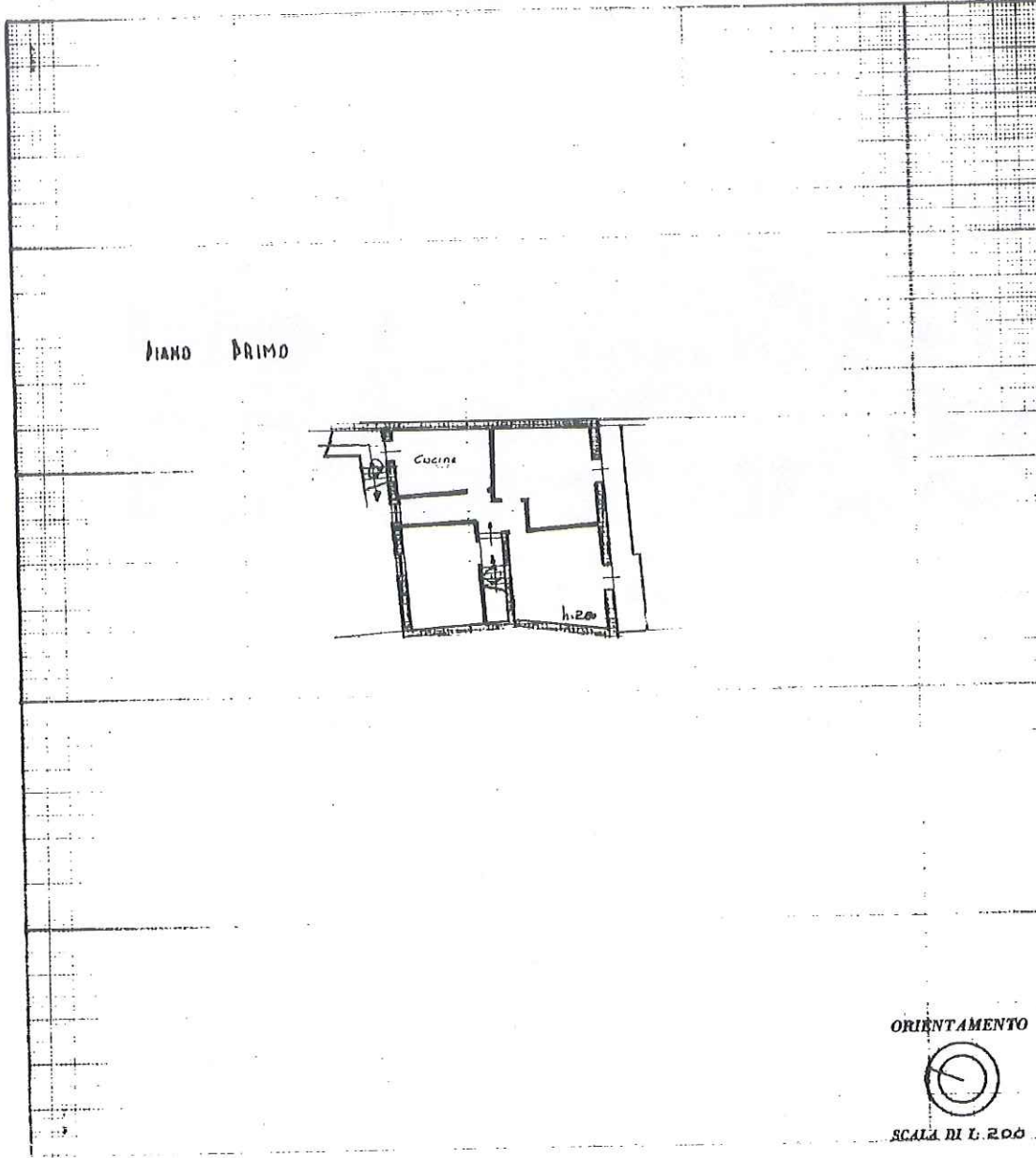

Spazio riservato per le annotazioni d'ufficio	DATI DEL CATASTO TERRENI DOVE È SORTA LA NUOVA COSTRUZIONE
DATA <u>17-4-71</u> PROT. N.° <u>3194</u>	Numero della partita..... Sezione o Comune censuario..... Foglio..... Numero di mappa..... Subalterna.....





Compilata dal _____
 (Titolo, nome e cognome del tecnico)
 Iscritto all'Albo de _____
 della Provincia di _____
 DATA 5 Aprile 1971
 Firma: giulio bilabini

Catasto dei Fabbricati - Situazione al 23/11/2023 - Comune di NEMBRO(F864) - < Foglio 19 - Particella 4783 - Subalterno 2 >
 VIA MONSIGNOR GIULIO BILABINI n. 33 Piano T

Ultima planimetria in atti

SCHEZZO 1:200

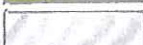
- 1 ATTILIO
- 2 PIETRO
- 3 FELICE
- 4 LUIGI
- 5 MARIO
- 6 MARIA

-  CORTE E ANDITO COMUNE
-  SCALE (LOTTI 2,3)
-  SCALE (LOTTI 4,5,6)
-  SCALE (LOTTI 4,5,6)
-  PROPRIETA' IN VENDITA

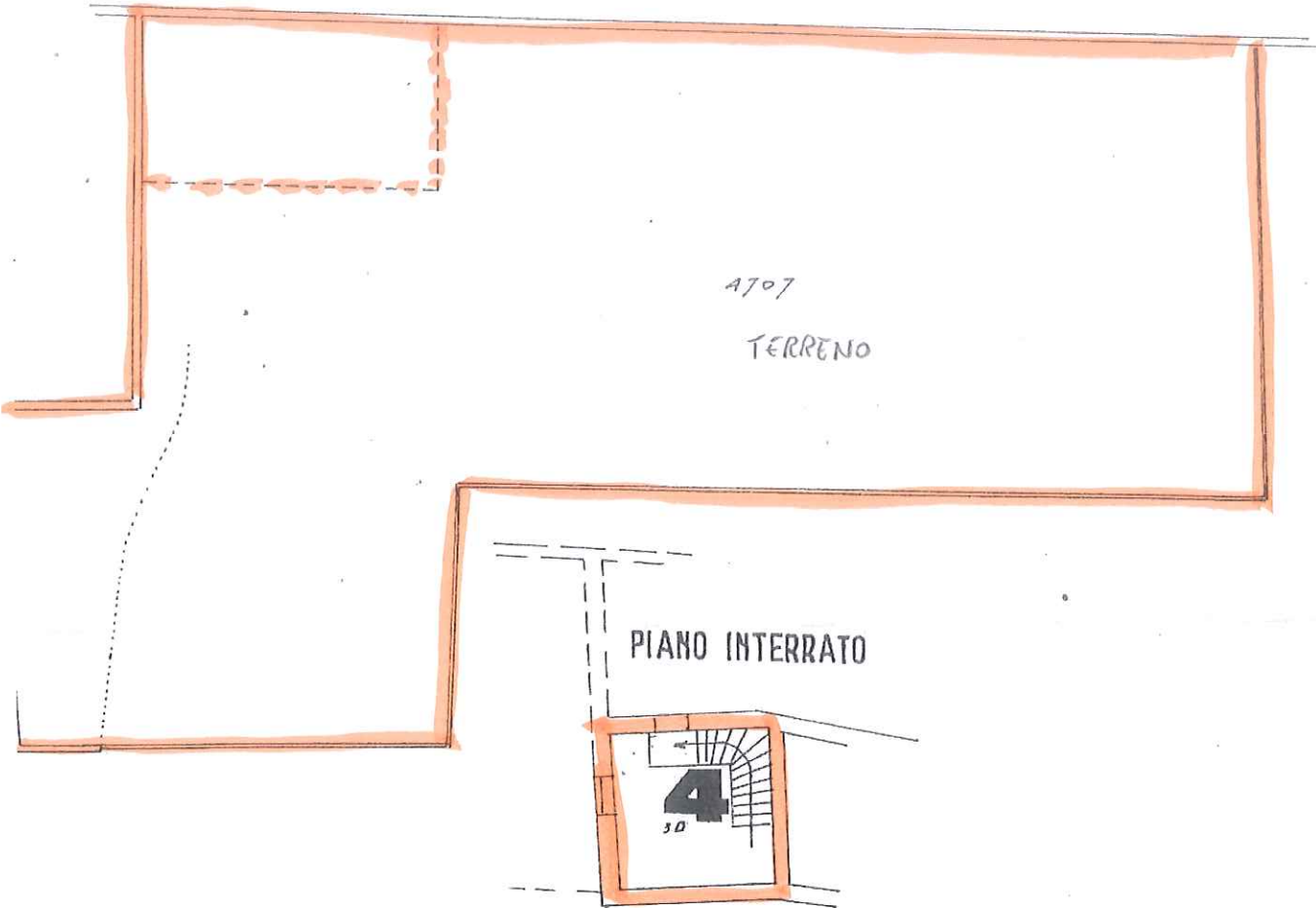

PIANO SECONDO

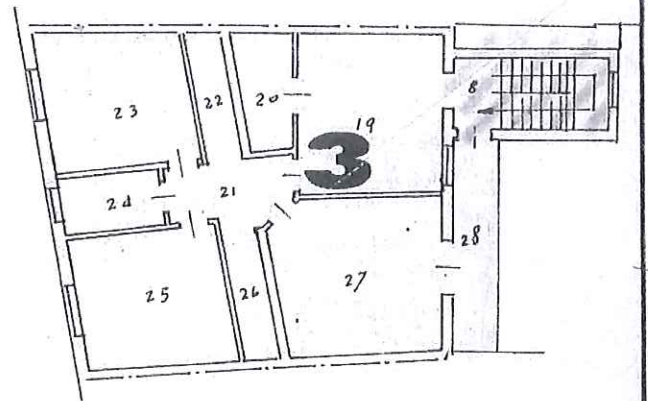
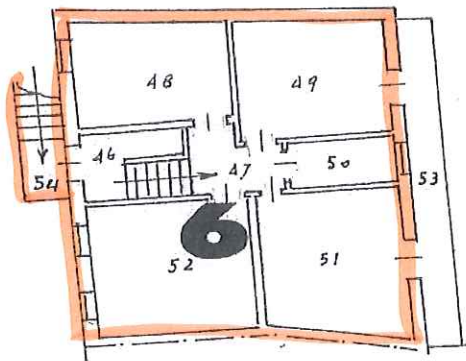

PROVINCIA DI BERGAMO

COMUNE DI NEMBRO

DIVISIONE DEI BENI IMMOBILIARI FRATERNA FILISETTI DI ANGELO



PIANO TERRENO

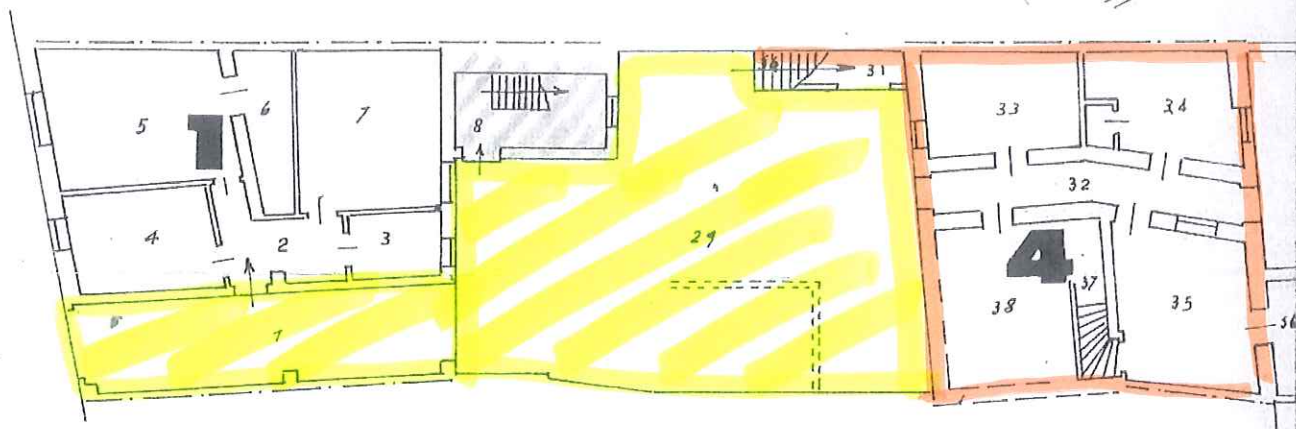

PIANO PRIMO

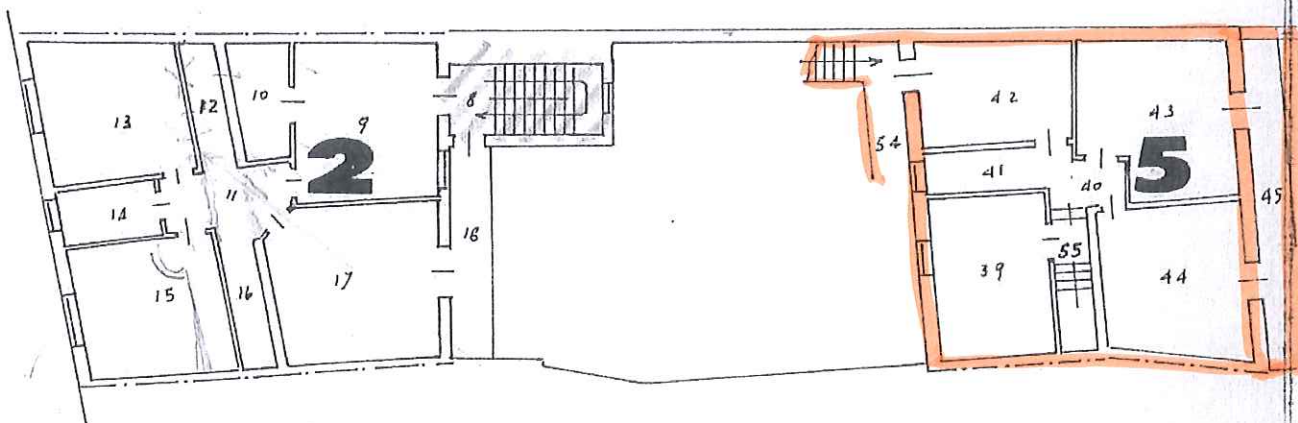

F 25

Paolo Casali
30.6.65