

FEMAN Paolo CAVI

Data presentazione: 18/12/1985 - Data: 09/11/2009 - n. BG0355376 - Richiedente NOTAIO NOSARI PEPPINO

MOD. 100
P. n. 224/85



MINISTERO DELLE FINANZE

Mod. 10 (Nuovo Catasto Edilizio Urbano)

DIREZIONE GENERALE DEL CATASTO E DEI SERVIZI TECNICI ERARIALI

Lire 100

NUOVO CATASTO EDILIZIO URBANO

(R. DECRETO-LEGGE 22 APRILE 1978, N. 457)

Planimetria dell'immobile situato nel Comune di ALZANO L. Via LOCATELLI
Ditta IMPRESA EDILE POLOMI SPA CON SEDE IN ALZANO L. VIA GUSTINELLI N. 5
Allegata alla dichiarazione presentata all'Ufficio Tecnico Erariale di BERGAMO

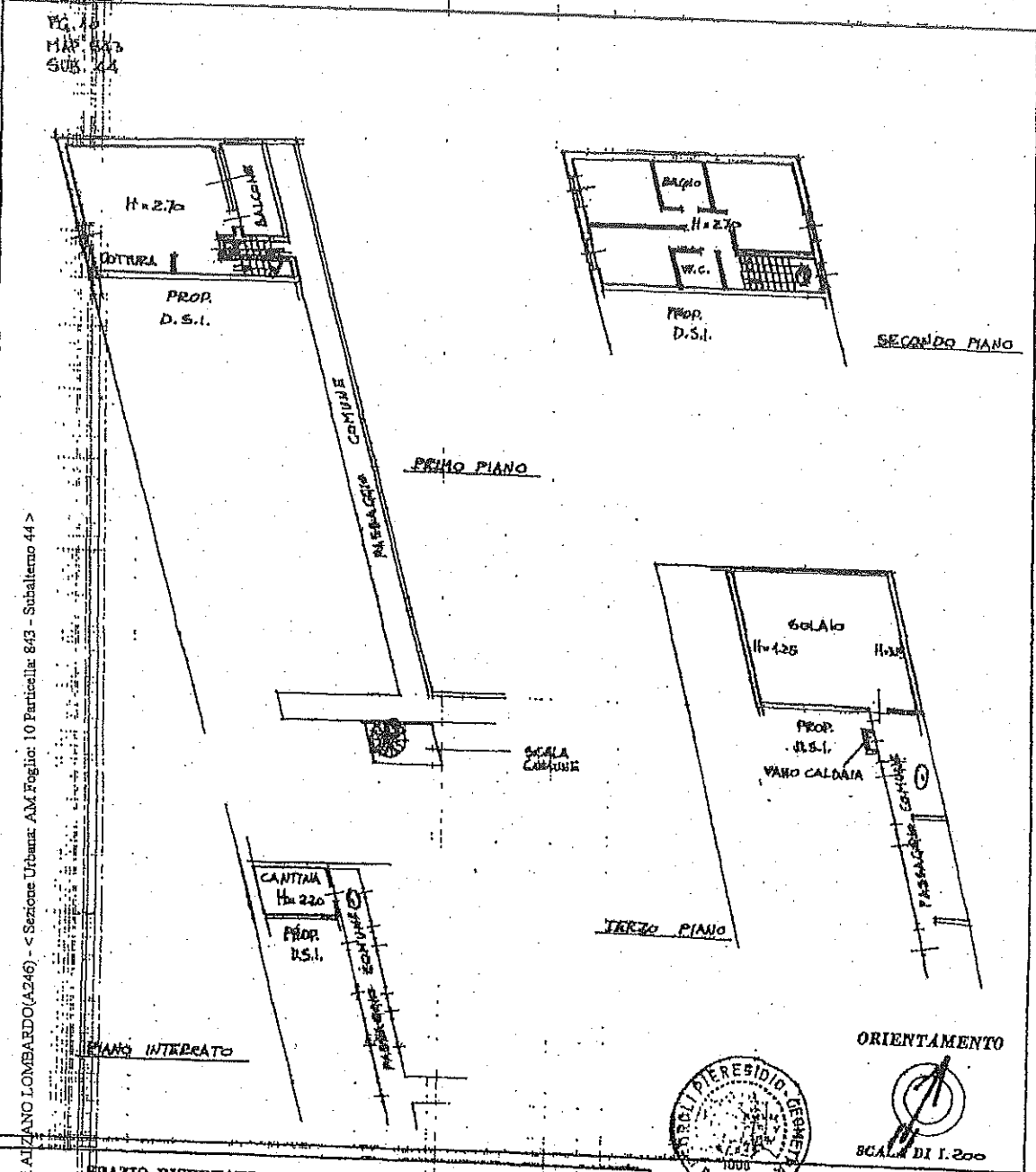

PG. 18
MAP. 843
SUB. 44

di ALZANO LOMBARDO (A246) - < Sezione Urbana: AM.Foglio: 10 Particella: 843 - Subaltemo 44 >

SPAZIO RISERVATO PER LE ANNOTAZIONI D'UFFICIO

D. C. C. A
PR. N. 18 DIC. 1985
9562/43



Completata nel
Foglio 1000
Inscritto all'Albo Vige G. 1418
della Provincia di BERGAMO
DATA 12.11.1985
Firma: Paolo Cavi

NOTAIO
P. Nosari



MINISTERO DELLE FINANZE
DIREZIONE GENERALE DEL CATASTO E DEI SERVIZI TECNICI ERARIALI

Nov. 8 (Nuovo Catasto Edilizio Urbano)

NUOVO CATASTO EDILIZIO URBANO

Lire 150

1,25

(R. Decreto-Legge 17 APRILE 1969, N. 111)

Planimetria dell'immobile situato nel Comune di ALZANO L. Via LOCATELLI
Ditta IMPRESA EDILE BOLANI S.P.A. CON SEDE IN ALZANO L. VIA GUSTINELLI N° 3
Allegata alla dichiarazione presentata all'Ufficio Tecnico Erariale di _____

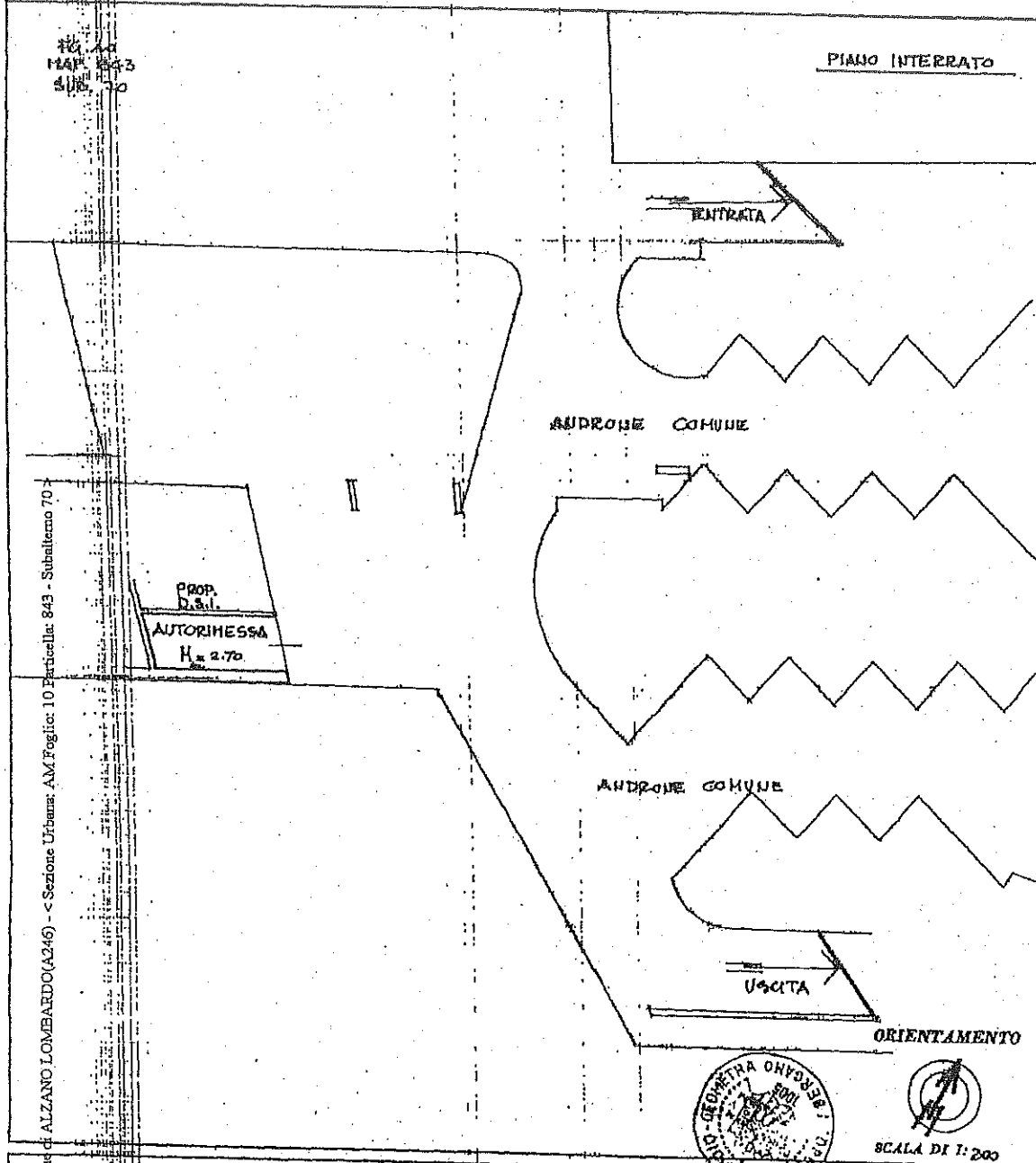

Comune di ALZANO LOMBARDO (A246) - < Sezione Urbana: AM Foglio: 10 Particella: 843 - Subalterno 70 >

SPAZIO RISERVATO PER LE ANNOTAZIONI D'UFFICIO

D. 20/11/1985
PROT. N° 9562/69

18 DIC. 1985

Completata dal PIRELLA GÖTTSCHE LOWE (Titolo, nome e ragione del lavoro)

PECCELI TOSCI D'OFFICIO
Iscritto all'Albo dei Viti G. n. 337478
della Provincia di GOLE (Bargamo)

DATA 12 DIC. 1985

Firma: [Signature]