

Mod. A / Nuovo Catasto Edilizio Urban

CATASTO EDILIZIO URBANO

NUOVO CATASTO EDILIZIO URBANO

Planimetria dell'immobile situate nel Comune di **ALZANO LOMBARDO** Via **SALESIANE** n. 4
Ditta: **DATELLI STEFANO, HARIA, GIOVANNA ELUCIA**
Allegata alla dichiarazione presentata all'Ufficio Tecnico Orientale di **BERGAMO** SCHEDE n. 1

PIANO SECONDO

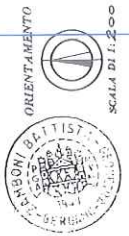
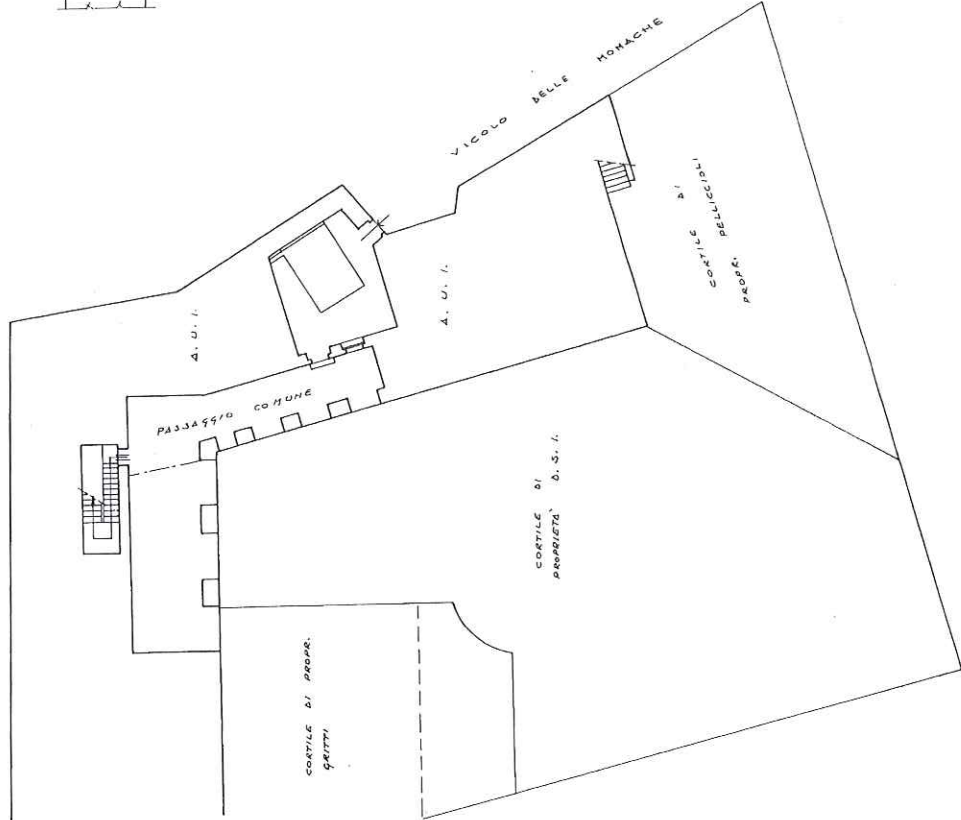

Completata dal **SEOM**
 (Firma, nome e cognome del tecnico)
ZAMBONI BATTISTA
 Iscritto all'Albo dei Geometri
 della Provincia di **Bergamo**
 n. n. **31.10-81**
 Firma: **ZAMBONI BATTISTA**

SPAZIO RISERVATO PER LE ANNOTAZIONI D'UFFICIO	
DATA	17/1/81
PROT. N°	8689
LA TECNICA	

Allegato A alla Racc. 242
2179



MINISTERO DELLE FINANZE
DIREZIONE GENERALE DEL CATASTO E DEI SERVIZI TECNICI ERARIALI
ACCERTAMENTO GENERALE DELLA PROPRIETA' IMMOBILIARE URBANA
(R. DECRETO LEGGE 13 APRILE 1939 - XVI N. 652)

ACCERTAMENTO GENERALE DELLA
PROPRIETA' IMMOBILIARE URBANA
(R.D.L. 13 aprile 1939-XVII, n. 652)

COMUNE
Alzano Lombardo
Talloncino di riscontro
DELLA
SCHEDA NUMERO
18427237

AVVERTENZA: Il presente
talloncino deve essere collocato a
cura del dichiarante sulla plani-
metria (riservata la unita im-
mobiliare denunciata con la pro-
prietaria scheda) da presentarsi al
sost. dell'art. 7 del R. D. L.
13 aprile 1939-XVII, n. 652.

Planimetria degli immobili urbani denunciati con la Scheda N.
Comune **Alzano Lombardo** Via **Polvani 109** Piano
Via **Fabrizio Locatelli 10** **110**

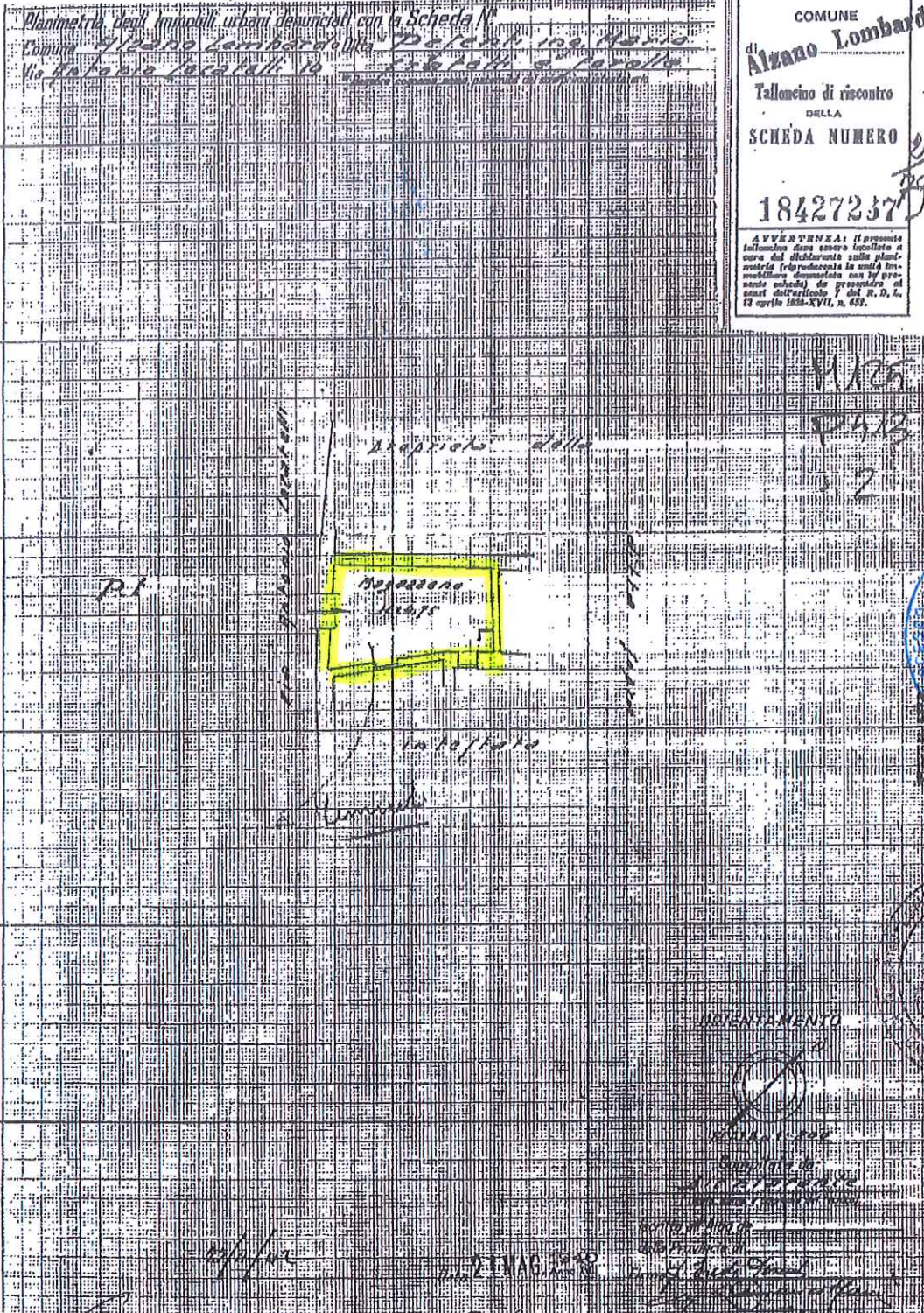

[Handwritten signature]

[Handwritten signatures: Paganoni S.r.l.s., Polo Giovanni Forman, Susanna Accornero]

Catasto dei Fabbricati - Situazione al 06/06/2016 - Comune di ALZANO LOMBARDO (A246) - < Sez. Urb.: AM - Foglio: 8 - Particella: 125 - Subalterno: 27
VIA ANTONIO LOCATELLI n. 14 piano: 1;

Ultima planimetria in atti