

Agenzia delle Entrate
CATASTO FABBRICATI
Ufficio provinciale di
Bergamo

Dichiarazione protocollo n. BG0015491 del 21/02/2022
Comune di Gorle
Via Roma

civ. 59/A

Identificativi Catastali:
Sezione: 5
Foglio: 5
Particella: 2305
Subalterno: 703

Compilata da:
Borrelli Giuseppe
Iscritto all'albo:
Geometri
Prov. Bergamo
N. 3645

Planimetria
Scala 1: 200

Ultima planimetria in atti

Data: 12/10/2023 - n. T356492 - Richiedente: TRCPTR77D21A794U
Totale schede: 1 - Formato di acquisizione: A3(297x420) - Formato stampa richiesto: A4(210x297)

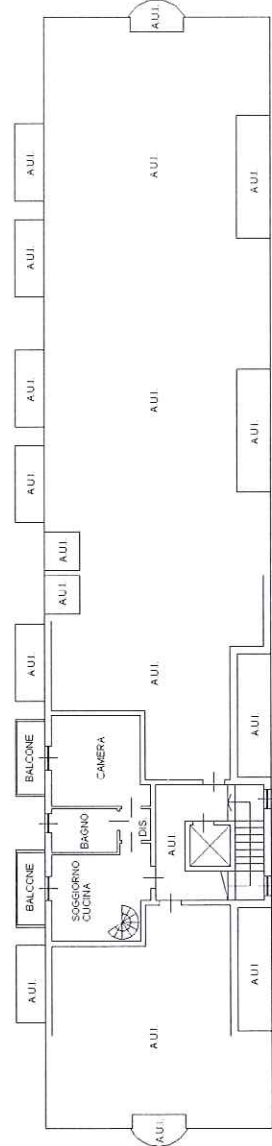

PIANTA PIANO TERZO H=2.70m

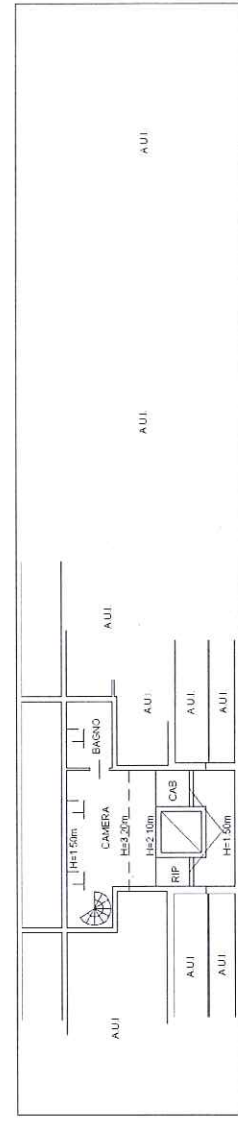

PIANTA PIANO QUARTO (SOTTOTETTO)



MOD. AN (CEU)
LIRE
800

MINISTERO DELLE FINANZE
DIPARTIMENTO DEL TERRITORIO
CATASTO EDILIZIO URBANO (RD 13-4-1939, n. 662)

Planimetria di u.i.u. in Comune di **GORLE** via **ROMA** civ. **S.N.**

TIPO MAPPALE N° **S02988** DEL 25-01-99

* Scala originale non disponibile. *

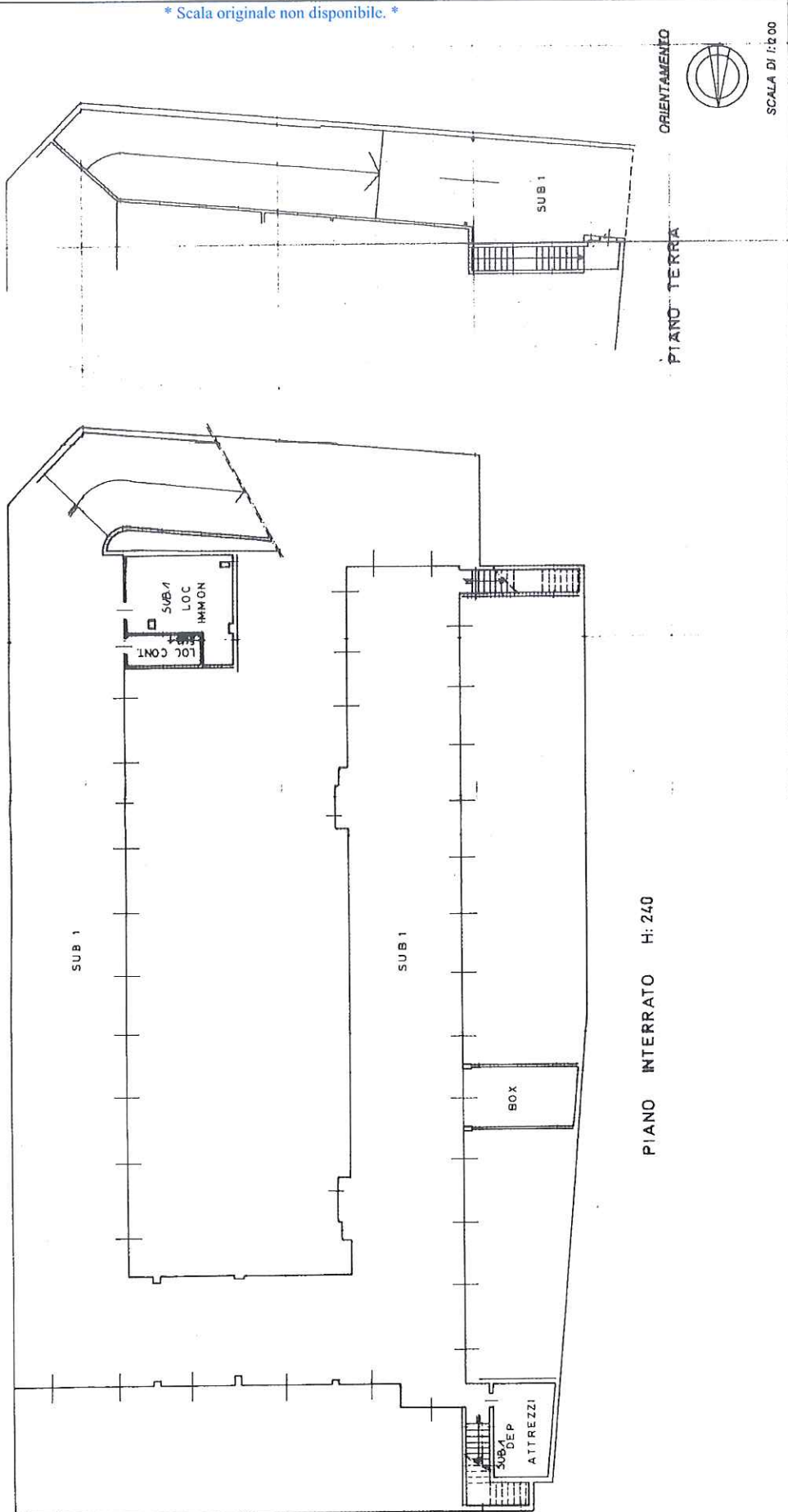

RISERVATO ALL'UFFICIO

Completata dal **GEOMETRA**
ROVELLI MARCO
iscritto all'albo de **GEOMETRI**
della provincia di **BERGAMO** n. **2928**
data **4/2/99** Firma *Marco Rovelli*

Dichiarazione di N.C.
 Denuncia di variazione
Identificativi catastali
F. **2305** sub. **40**
2305 - Subalterno 40 >

Ultima planimetria in atti

Agenzia delle Entrate
CATASTO FABBRICATI
Ufficio Provinciale di
Bergamo

Dichiarazione protocollo n. BG0015491 del 21/02/2022

Comune di Gorle

Via Roma

civ. 59/A

Identificativi Catastali:

Sezione:

Foglio: 5

Particella: 2305

Subalterno: 704

Compilata da:
Borrelli Giuseppe

Iscritto all'albo:
Geometri

Prov. Bergamo

N. 3645

Planimetria

Scheda n. 1

Scala 1:200

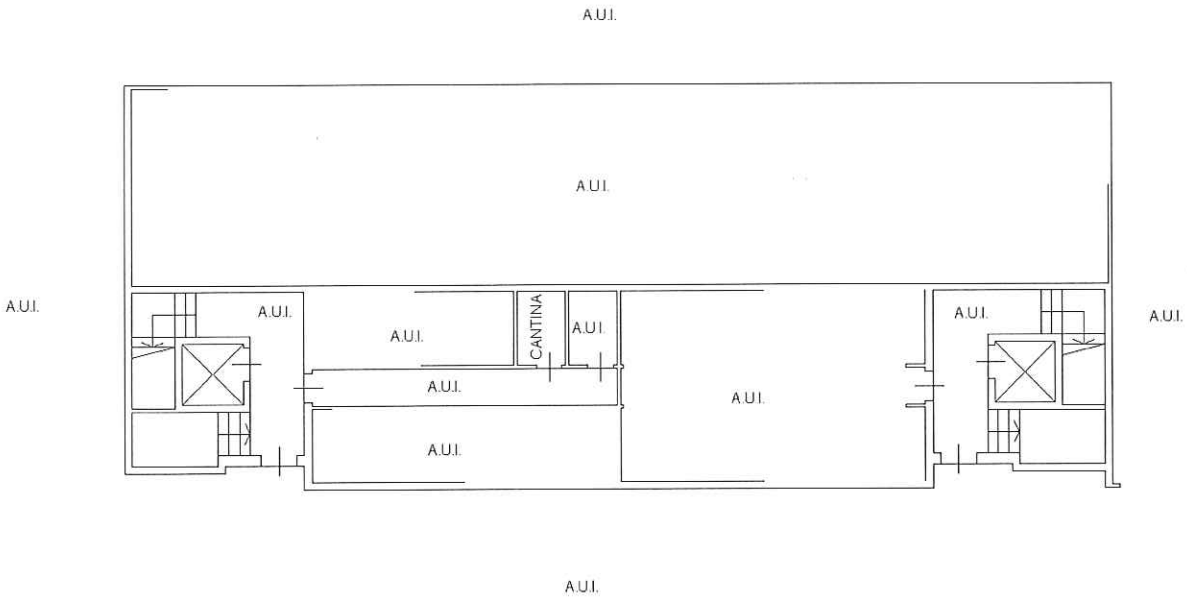

PIANTA PIANO PRIMO SOTTOSTRADA H=2.60m
(INTERRATO) H=2.40m

Ultima planimetria in atti

