

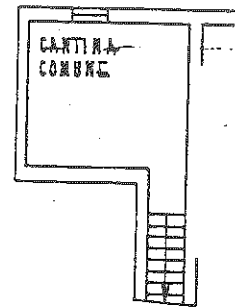

Planimetria di u.i.u. in Comune di NEMBRO via BELLINI civ. 15

ESTRATTO DI MAPPA  
46.18 - Scala 1:2000

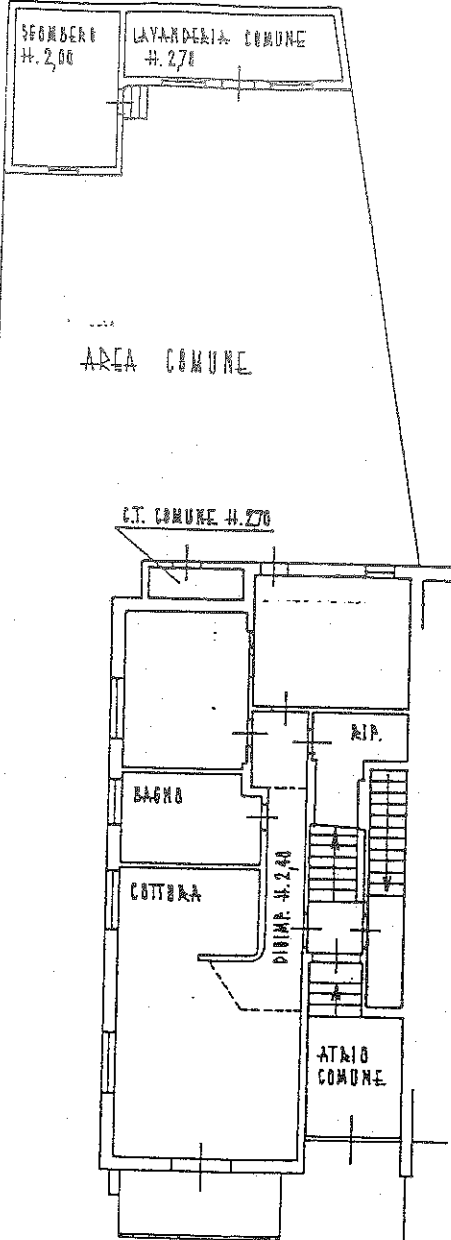
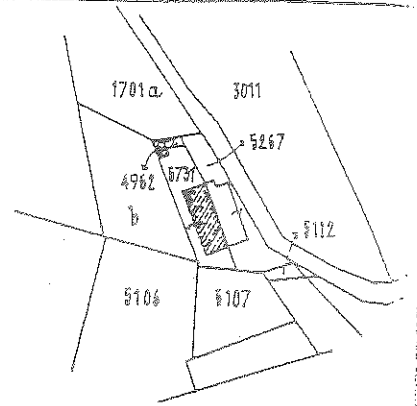

P. INTERRATO h. 2,35

PIANO TERRA  
h. 2,95

ORIENTAMENTO

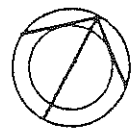

SCALA DI 1:200

Dichiarazione di N.C.   
Denuncia di variazioni

Compilata dal GEOM. RONDÌ LUIGI  
(Titolo, cognome e nome)

RISERVATO ALL'UFFICIO

Identificativi catastali  
F. 18  
n. 5731 sub. a  
4962 n. a  
1772 702  
1773 701

Iscritto all'albo dei GEOMETRI  
della provincia di BERGAMO 1242  
data 22-7-1990 Firma [Signature]



Planimetria di u.i.u. in Comune di **NEMBRO** via **BELLINI**

ESTRATTO DI MAPPA  
 FG.18 - scala 1:2000

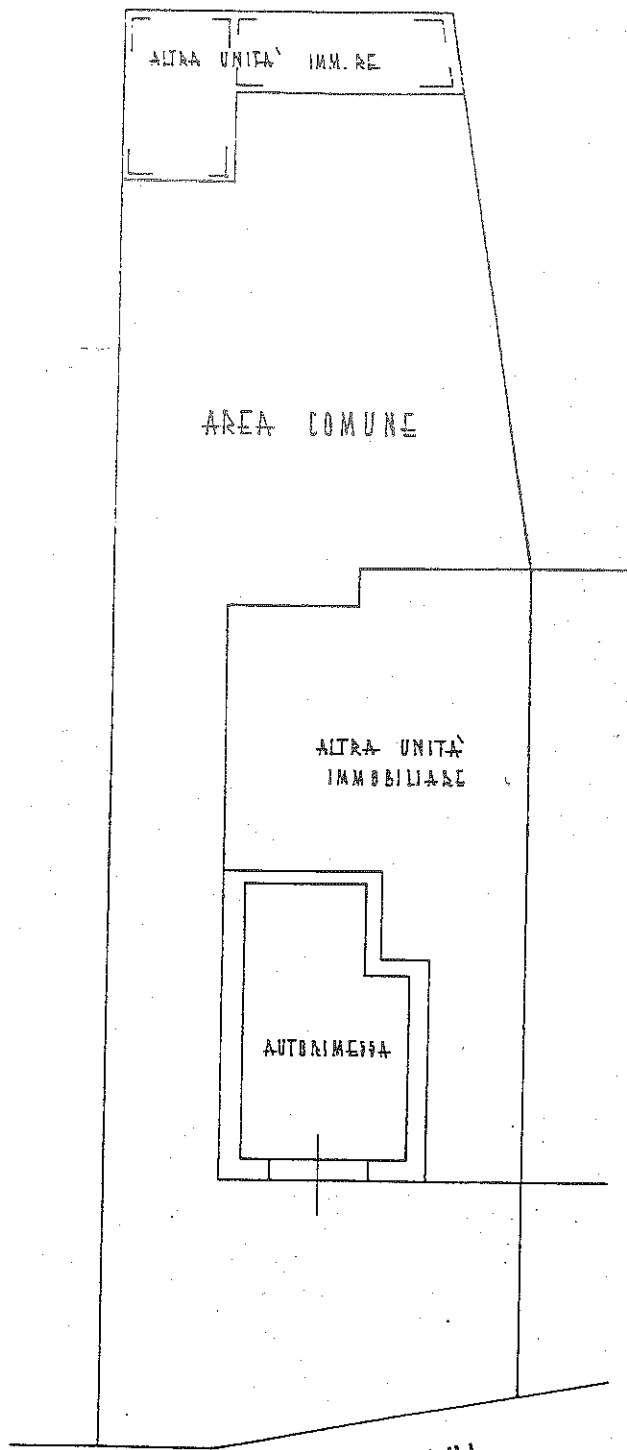
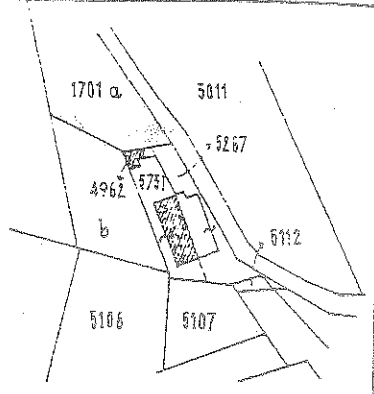

**P. SEMINTERRATO**  
 h. 2,10

ORIENTAMENTO

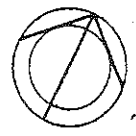

SCALA DI 1:200

SOSTITUZIONE DELLA PLANIMETRIA : FG.18 MAPPA. 5731 SUB.1

Dichiarazione di N.C.   
 Denuncia di variazione   
 Identificativi catastali  
 F. 18  
 n. 5731 sub. 1  
 1772 201

Compilata dal **GEOM. RONDÌ LUIGI**  
 (Titolo, cognome e nome)  
 Iscritto all'albo dei **GEOMETRI**  
 della provincia di **BERGAMO** n. 1242  
 data **22-7-1990** Firma *[Signature]*



RISERVATO ALL'UFFICIO

Agenzia del Territorio  
**CATASTO FABBRICATI**  
Ufficio Provinciale di  
**Bergamo**

Dichiarazione protocollo n. \_\_\_\_\_ del \_\_\_\_\_  
Planimetria di u.i.u. in Comune di Nembro  
Via Vincenzo Bellini

civ. 18

Identificativi Catastali:  
Sezione:  
Foglio: 18  
Particella: 11772  
Subalterno: 704

Compilata da:  
Rondi Luigi  
Iscritto all'albo:  
Geometri  
Prov. Bergamo N. 1242

Scheda n. 1      Scala 1:200

**PIANO SEMINTERRATO H = 2,40**

