

**PIANO SECONDO**  
SOTTOTETTO h. media 2,05

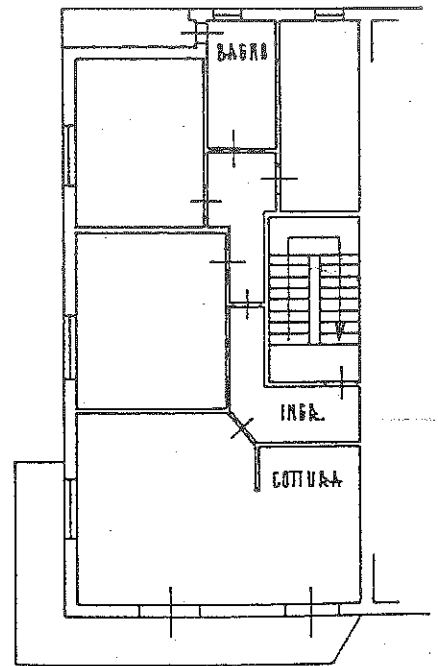

**PIANO PRIMO**  
h. 3,00

PER DIVISIONE DEL FG. 18 MAPP.  $\left\{ \begin{array}{l} 5731 \text{ sub. } 3 \\ 4962 \text{ sub. } 1 \end{array} \right.$  ASSUME IL NUOVO IDENTIFICATIVO: FG. 18 MAPP. 5731 sub. ~~3~~ 8



Planimetria di u.i.u. in Comune di **NEMBRÒ** via **BELLINI** civ. 15

ESTRATTO DI MAPPA  
 F. 18 - scala 1:2000

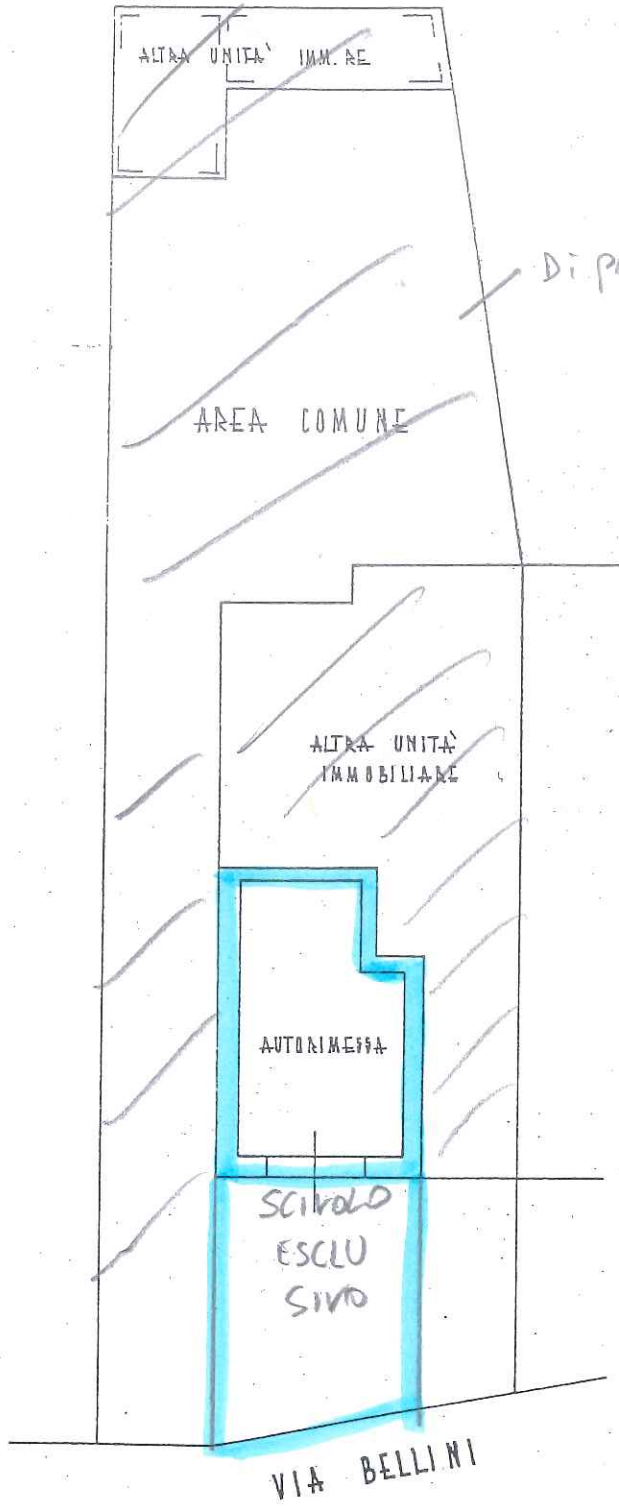
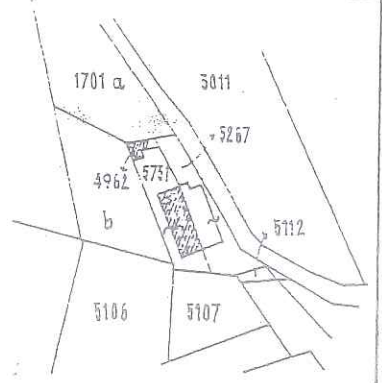

**A. SEMINTERRATO**  
 h. 2,10

ORIENTAMENTO

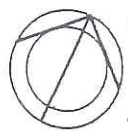

SCALA DI 1:200

SOSTITUZIONE DELLA PLANIMETRIA : F. 18 MAPPA. 5731 SUB. 1

Dichiarazione di N.C. <input type="checkbox"/> Denuncia di variazione <input checked="" type="checkbox"/>	Compilata da <b>GEOM. RONDI LUIGI</b> <small>(Titolo, cognome e nome)</small>	RISERVATO ALL'UFFICIO
Identificativi catastali F. 18 n. <b>5731</b> sub. <b>1</b> 11772 201	Iscritto all'albo dei <b>GEOMETRI</b> della provincia di <b>BERGAMO</b> n. <b>1242</b> data <b>22-7-1990</b> Firma <b>G. Rondì</b>	

Agenzia del Territorio  
**CATASTO FABBRICATI**  
Ufficio Provinciale di  
**Bergamo**

Dichiarazione protocollo n. _____ del _____	
Planimetria di u.i.u. in Comune di Nembro	
Via Vincenzo Bellini	civ. 18
Identificativi Catastali:	Compilata da: Rondi Luigi
Sezione:	Iscritto all'albo: Geometri
Foglio: 18	Prov. Bergamo
Particella: 11772	N. 1242
Subalterno: 704	

Scheda n. 1      Scala 1:200

PIANO SEMINTERRATO H = 2,40

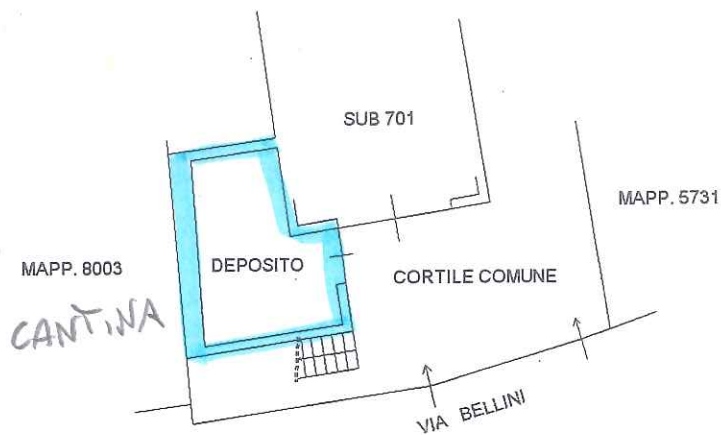

  
R. RONDÌ - G. G. G.  
1242  
BERGAMO

